UKRŠTENE REČI Broj 009

VODORAVNO I USPRAVNO:

1. Završni deo igre ili takmičenja, **2**. Student ili đak poljoprivredne škole ili fakulteta – Oznaka za metar, **3**. Otporna biljka grmolikog rasta iz porodice glavočika - Vatrogasni savez /skr./, **4.** Osnivač pulskog filmskog festivala, Marijan– Ugažena staza u snegu, prtina, **5.** Pertla /pokr./ - Delovi otplate, **6**. Mračni deo dana – Bivši premijer Francuske, Mišel, **7.** Imenica /skr./ - Vodeći svetski proizvođač računara iz Kalifornije , **8.** Simbol ugljenika – Ona koja se bavi vrtarstvom, vrtarica, **9**. Glavni grad Holandije.
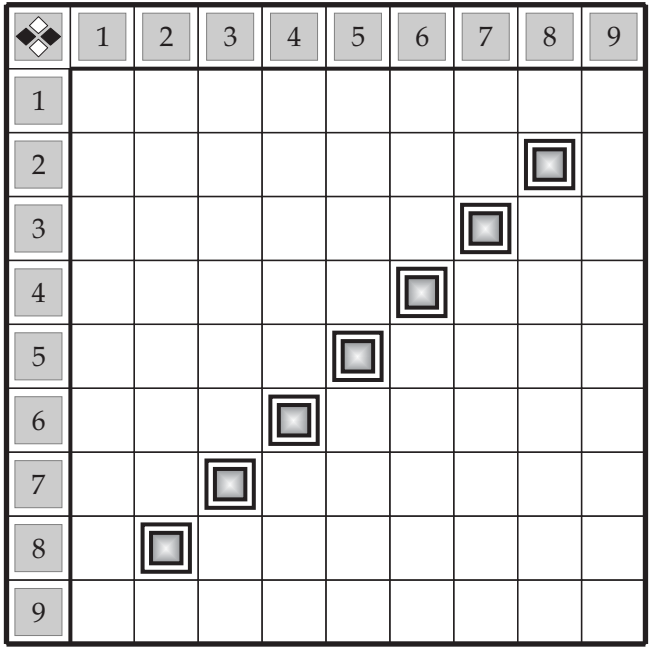
Autor:Dušan Grubešić