MAGIČNA UKRŠTENICA Broj 006

VODORAVNO i USPRAVNO: 1. Srpski pevač zabavne muzika /„April u Beogradu“/, **2.** Kopča od dva dela koja se zakopčava utiskivanjem jednog dela u drugi – Ime bivšeg košarkaša Divca, **3**. Američka kompanija za proizvodnju sportske opreme – Mesto gde je što prelomljeno, **4.** Stara mera za tečnost – Čokot; vinova loza – Telefonski poziv, **5**. Stoleće – Dlakav pokrivač životinjskog tela - Francuski šansonjer, Montan, **6**. Simbol kriptona – Fizičko pripremanje tela za sportsko takmičenje – Simbol sumpora, **7.** Simbol kiseonika – Prgav čovek, svađalica – Škola, školskai /skr./, **8.** Planina u severnom delu Hercegovine - Grad u Japanu jugozapadno od Tokija, **9**. Uzvik u areni kod bodrenja toreadora – Lična zamenica – Osnovni pojam u matematici, **10.** Ukrasna biljka, tulipan – Oznaka jedinice za jačinu magnetskog polja – Bilo kako, **11.** Beogradska muzička grupa /”Stranac u noći”/, **-** Slovenački gimnastičar, Leon /1898-1999/, **12.** Deo Zetske ravnice jugoistočno od Podgorice , između reka Morače, Cijevne i Ribnice. .
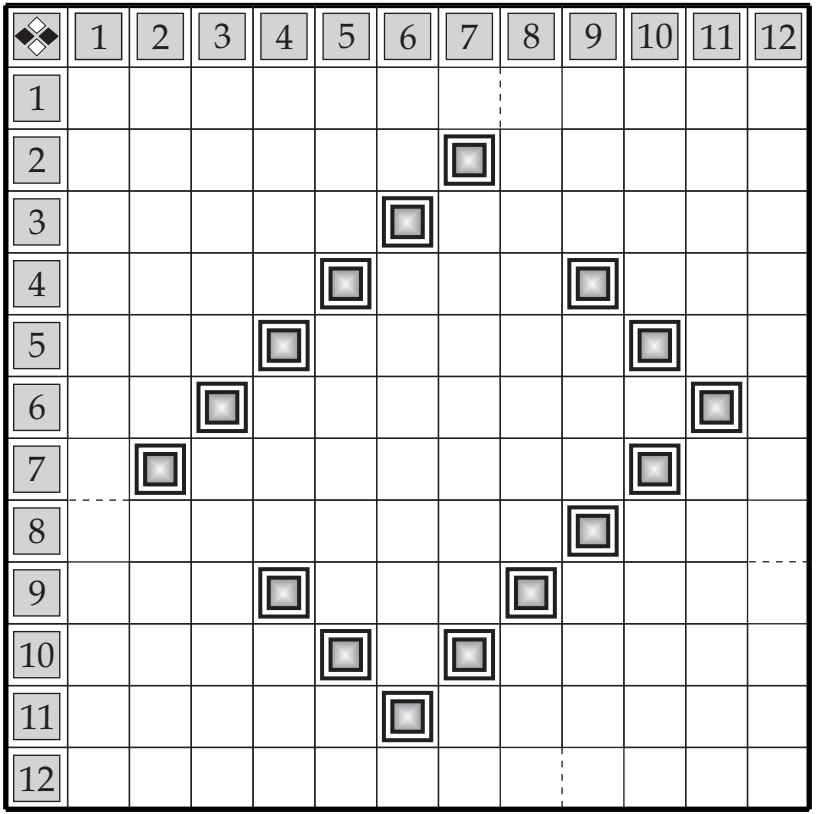
Autor:Dušan Grubešić