MAGIČNA UKRŠTENICA Broj 005

VODORAVNO i USPRAVNO: **1.** Područje koje uključuje Australiju, Novi Zeland, Novu Gvineju i mnoga ostrva koja se nalaze u istočnom delu Indonezije, **2.** Drugi dan u sedmici – Razlika između potencijala u jednom električnom krugu, **3.** Vrsta tkanune meke dlakave površine, baršun – Veliki strah, užas, groza, **4.** Vladarska stolica, presto – Stranica /skr./ - Zašiljeno deblo, kolac, **5.** Oružani sukob naroda – Kaša od brašna – Auto-oznaka za Indoneziju, **6.** Vrsta peršuna - Reka u zapadnoj Srbiji leva pritoka reke Đetinje – Oznaka jedinice za jačinu magnetnog polja, **7.** Oznaka za lumen – Helenski istoričar, geograf i filozof iz Amazije u Pontu /63 p.n.e-24 p.n.e/ - Osmo i prvo slovo azbuke, **8.** Kozački hokejaški reprezentativac, napadač, Nikolaj – Američki filmski glumac, Šon /"Stanje uzvišenosti"/,, **9.** Deo nošnje muslimanki, feredža – Ime engleskog pesnika i glumca Džonsona – Jedno od najstarijih tipografskih pisama, **10.** Reč sa značenjem dopuštanja – Ženski rod /skr./ - Popularno gazirano bezalkoholno piće, **11** Vrsta visokog šumskog drveta –Vrsta vunene ili svilene tkanine, **12** Rečno ostrvo na Savi u Beogradu.
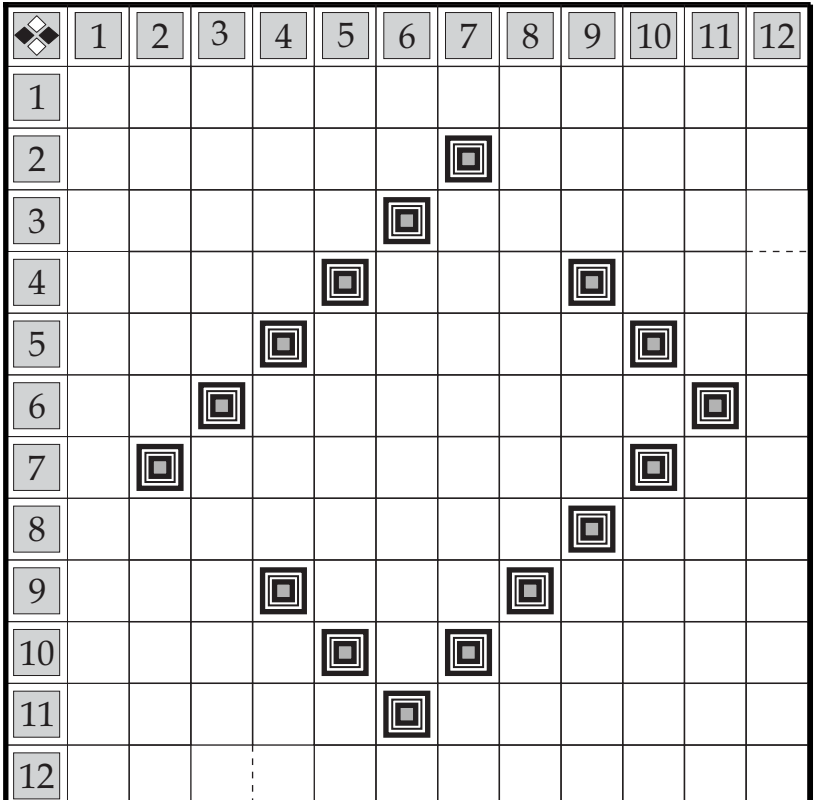
Autor:Dušan Grubešić